



Mary Shelley i la seva època



Mai de langues. Exposition au CDI.



Mary Shelley i la seva època



Mai de langues. Exposition au CDI.
Élèves 5ème-4, 5ème-5, 5ème-6, 5ème-7 Catalan
Élèves de 1ère LLCE Anglais

Mary Wollstonecraft

Mary Wollstonecraft no només era una dona pionera que va escriure un llibre revolucionari i feminista, sinó que també va ser la mare de Mary Shelley.

Mary Wollstonecraft va escriure un llibre molt important, *Vindicació dels drets de la dona*, que va marcar un abans i un després en la seva època.

Aquest llibre va desafiar les idees tradicionals del segle XVIII i el va influir en el pensament feminista posterior.

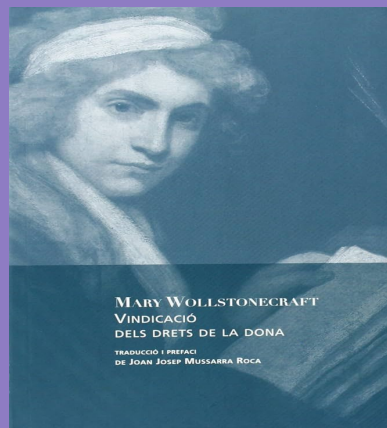
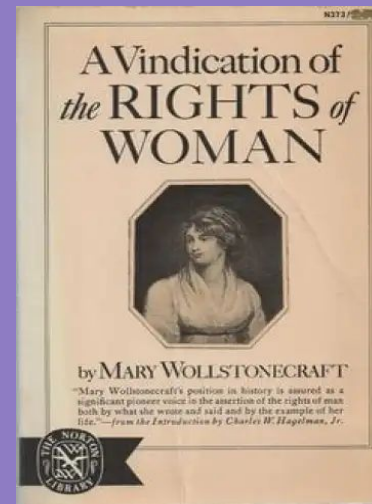

Qui va ser la Reina Victòria?

Victòria, nascuda el 24 de maig de 1819 a Londres i morta el 22 de gener de 1901. El seu regnat de 63 anys i 7 mesos és el segon més llarg de la història del Regne Unit.

1837: Victòria I es coronada reina del Regne Unit, iniciant l'època victoriana.

1851: Gran Exposició al Crystal Palace de Londres, símbol de la potència industrial britànica.

1853-1856: Guerra de Crimea, conflicte major del període.

1859: Publicació de *L'origen de les espècies* de Charles Darwin.

1901: Mort de la reina Victòria, posant fi al període, succeït per l'era eduardiana.

Efervescència Cultural

- Literatura i mitjans de comunicació: Auge en l'edició amb Dickens i les germanes Brontë.
- La difusió de diaris va crear un públic massiu i informat.

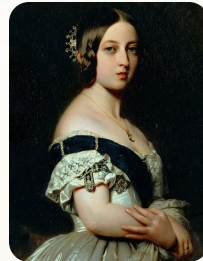

Representacions iconogràfiques de la Reina Victòria durant el seu llarg regnat, des de la joventut fins a la maduresa.

EL GÒTIC EN LA LITERATURA

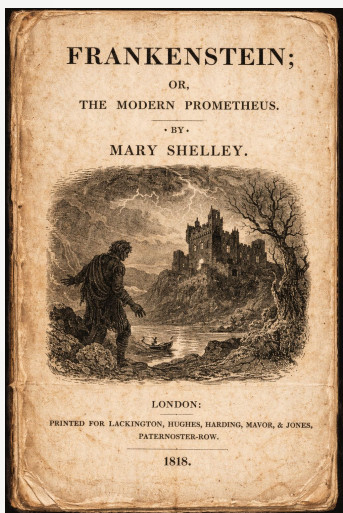

Frankenstein
Mary Shelley

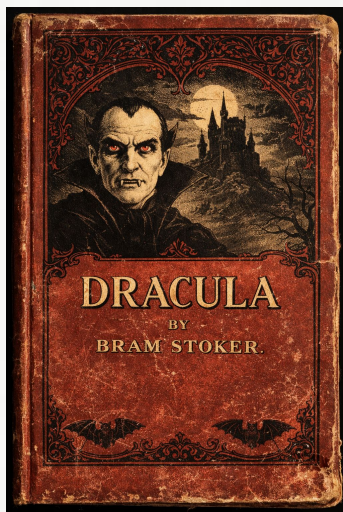

Dracula
Bram Stoker

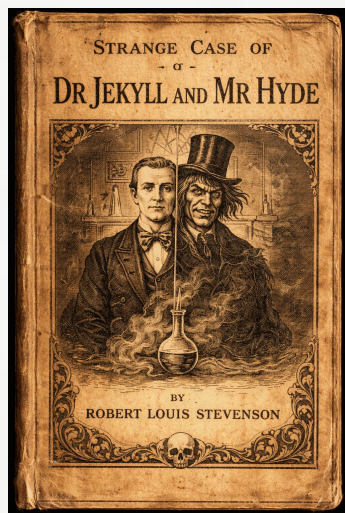

L'ESTRANY CAS DEL
DR. JEKY I MR HYDE
Robert Louis Stevenson

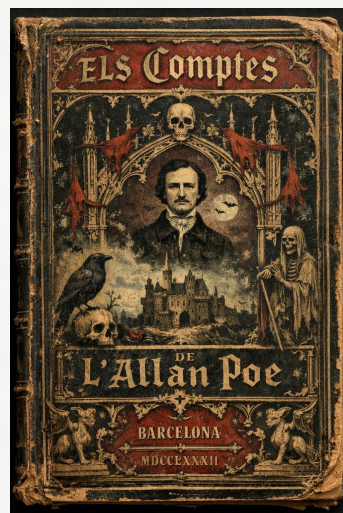

ELS CONTES
Edgar Allan Poe



EMILY
BRONTE

LES GERMANES BRONTË



CHARLOTTE
BRONTE

Charlotte Brontë: Escriptora anglesa. El seu llibre més famós és *Jane Eyre*. Les seves històries parlen del coratge, l'amor i la importància de ser un mateix. Va néixer el 21 d'abril de 1816 a Thornton (ANGLATERRA) i va morir el 31 de març de 1855.

Emily Brontë: Autora de *Cims borrascosos*. Va escriure una història molt famosa plena d'emocions i paisatges salvatges. Va néixer el 30 de juliol de 1818 a Thornton (ANGLATERRA) i va morir el 19 de desembre de 1848.

Anne Brontë: La germana més jove. Va escriure *Agnes Grey* i *La inquilina de Wildfell Hall*. Els seus llibres parlen de la vida real i del respecte entre les persones. Va néixer el 17 de gener de 1820 a Thornton (ANGLATERRA) i va morir el 28 de maig de 1849.



ANNE
BRONTE

Gertrudis Gómez de Avellaneda

Escritora del Romanticismo (1814–1873)



¿Quién fue?

Gertrudis Gómez de Avellaneda lisa una poeta, novelista y dramaturga nacida en Camagüey (Cuba) en 1814, que vivió en Madrid y se convirtió en una de las escritoras más importantes del Romanticismo español.

¿Por qué es importante?

- Defendió la libertad.
- Criticó la esclavitud en sus obras.
- Fue una de las grandes escritoras del Romanticismo español.

Obras importantes

- Sab (1841)
- Dos mujeres (1842)
- Baltasar (1858)

Dato curioso

Intentó entrar en la Real Academia Española, pero no la aceptaron porque en esa época no admitían mujeres.

Dones pioneres: Carolina Herschel Mary Somerville

Carolina Herschel:

-Va descobrir 8 cometes.

Va elaborar un catàleg de nebuloses i cúmuls.

Va treballar amb John Flamsteed



Mary Somerville:

On the Connexion of the Physical Sciences.

- Va ser una de les primeres dones a ingressar a la Royal Astronomical Society (RAS).

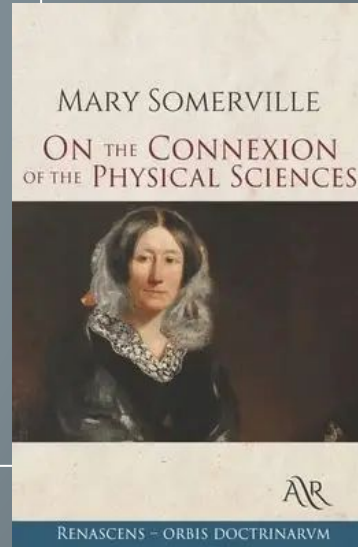

Lidia Poët

La primera advocada italiana

Els homes juristes de la seva època van estar en contra d'ella perquè era una dona...

**Però, amb la seva defensa impecable i constructiva, va aconseguir el seu propòsit:
SER ADVOCADA!**



Placa commemorativa de Lidia Poët -Turí (Itàlia).

Dona pionera del segle XIX

Cecilia Payne

Astrònoma i astrofísica britànica pionera

- Va descobrir que les estrelles estan formades principalment d'hidrogen i heli.
- La seva tesi doctoral de 1925 va revolucionar la comprensió de la composició estel·lar.
- Considerada una de les científiques més importants de l'astronomia del segle XX.





*El famós crit "It's alive!"
no apareix a la novel·la
de Mary Shelley; va ser
una creació del film i es
va convertir en una de les
frases més icòniques de la
història del cinema.*

Frankenstein (1931)

Dirigida per James

Whale

Frankenstein: un personatge icònic

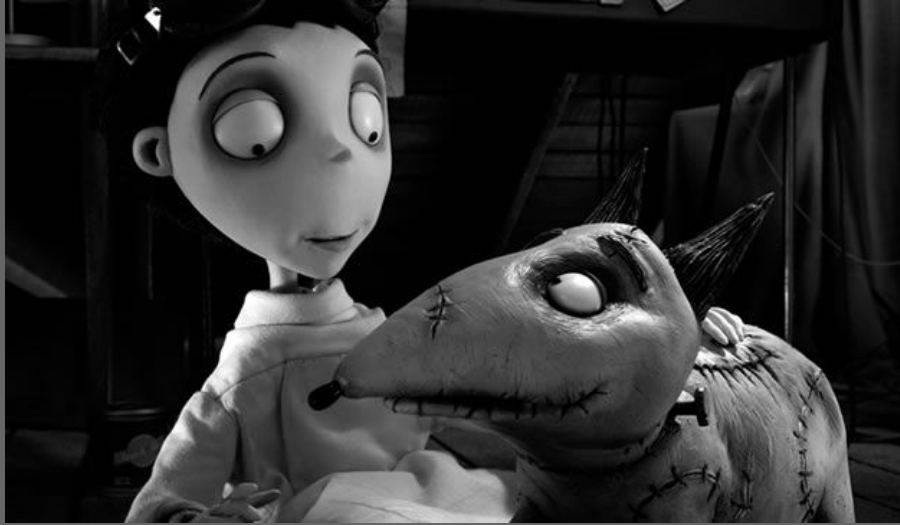

Frankiewennie de Tim Burton (2012) La familia Monster (serie, 1964).



1931

BORIS KARLOFF



1943

BELA LUGOSI



1944

GLENN STRANGE



1957

CHRISTOPHER LEE

Frankenstein



1974

PETER BOYLE



1994

ROBERT DE NIRO



2025

JACOB ELORDI



2026

CHRISTIAN BALE